

LE PROJET MEDI-INTEL AU SEIN DE LA SFMG

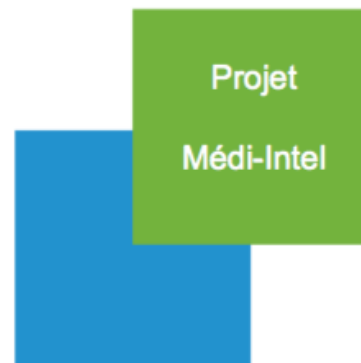

Un projet global de briques logicielles communicantes, échangeant des données avec les logiciels médicaux.

Ce projet fait partie des grands travaux actuels de la SFMG. Il veut être une concrétisation opérationnelle de la réflexion théorique menée depuis des années. Ce produit est baptisé Médi-Intel.

L'objectif est de mettre à disposition des médecins, sur le poste de travail, un outil permettant d'avoir des référentiels à jour, reconnus par la communauté professionnelle, communiquant avec le dossier informatisé des patients.

Ce projet se construit brique par brique. Il intégrera à terme les travaux antérieurs de la SFMG tel que le **Dictionnaire des résultats de Consultation** et **Dépican** (dépistage des cancers).

L'AGREMENT DE THERIAQUE PAR LA HAS

La base de données Thériaque a été agréée par la HAS le 11 février 2009. Cet agrément est essentiel car seuls les LAP qui utilisent une base agréée par la HAS peuvent postuler à la certification HAS.

« La HAS observe que l'éditeur s'engage à développer la structure des médicaments virtuels fondés sur des principes actifs et non sur des spécialités pharmaceutiques.

L'éditeur s'est aussi engagé à réaliser les travaux d'auteurs nécessaires pour attribuer à ces principes actifs les propriétés médico-pharmaceutiques nécessaires aux contrôles de sécurité des prescriptions en Dénomination Commune.

Le collège de la HAS a estimé que ces procédures permettent de répondre aux exigences de la charte de qualité des Bases de données sur les médicaments. »

MEDI-INTEL Base Thériaque



Société française de Médecine générale

Enfin une information indépendante... et pertinente!

Le premier logiciel d'information sur le médicament fondé sur la base pharmaceutique Thériaque agréée par la HAS.

Conçu par le groupe de travail Médi-intel de la SFMG, l'Autonome Base Thériaque est un outil puissant, très simple à utiliser, au service des prescripteurs.

Thériaque est une base de données sur tous les médicaments disponibles en France, destinée aux professionnels de santé.

Entretenu par le CNHIM, elle comprend des informations réglementaires officielles et des informations bibliographiques, validées, dont les sources sont systématiquement référencées.

Elle est mise à jour cinq fois par semaine.

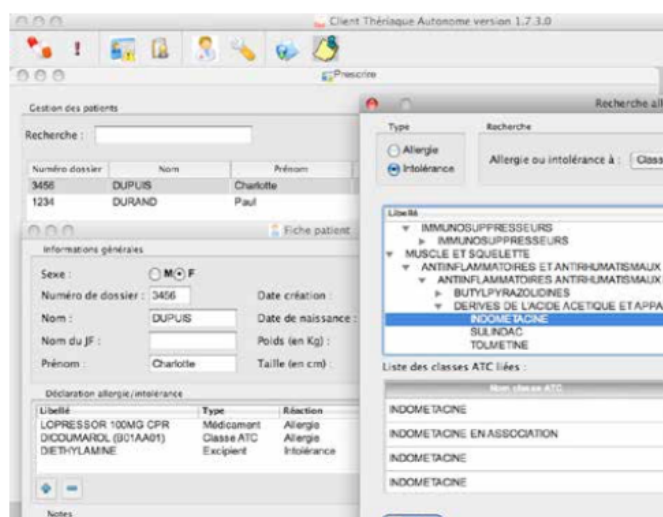

MEDI INTEL MONOPOSTE

Pour les médecins prescripteurs Version
Mac et PC

MEDI INTEL GROUPE

Pour les maisons de santé, maisons de
repos, centres de soins et maisons
médicales Version Mac et PC

PRESENTATION DES PARTENAIRES

- La SFMG a travaillé plus de deux ans pour mener à bien le projet de mise à disposition pour les médecins d'une base de médicaments indépendante.
- La base Thériaque est entretenue par le CNHIM, structure gérée par des pharmaciens des hôpitaux. Le Centre National Hospitalier d'Information sur le Médicament (CNHIM), association loi 1901, a été créé en décembre 1979, à la demande de la Direction de la Pharmacie et du Médicament au Ministère de la Santé.
- Le logiciel a été développé par BILOG, SSII fondée en 2002. Elle a pris en charge la rédaction des spécifications et le développement sur Mac et PC. Après une longue campagne de test, elle assume maintenant la distribution et le support du logiciel.



La Société Française de Médecine Générale (SFMG) travaille depuis 1973 à promouvoir la médecine générale essentiellement par le biais de la recherche.

Une société savante au service de sa discipline. La SFMG compte 1200 membres répartis dans toute la France.

Très tôt, il s'est fait jour qu'il manquait un outil puissant de prescription performant, pour les médecins, qui s'appuie sur une base de donnée médicamenteuse indépendante.

La SFMG gère le projet Medi-intel dont l'Autonome Base Thériaque est une des briques logicielles.

FONCTIONNALITES DU LOGICIEL

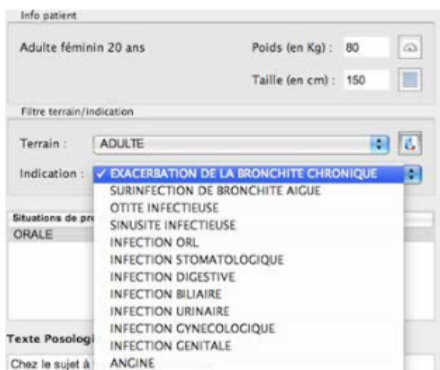

Prescription : Amoxicilline (en DC) - Choix de l'indication.

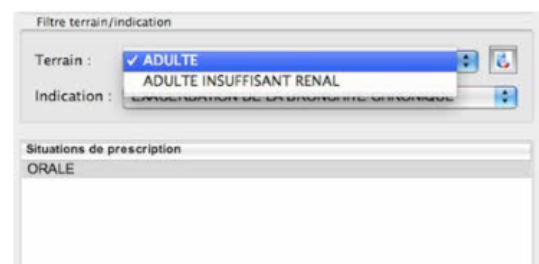

Prescription : Amoxicilline (en DC) - Choix du terrain.

UN LOGICIEL AUTONOME QUI PERMET :

- > d'avoir une information exhaustive sur le médicament, notamment le Service Médical Rendu (SMR) et l'amélioration du Service Médical Rendu (ASMR).
- > de tester les interactions entre différents médicaments,
- > de prescrire et d'éditer des ordonnances (hors dossier médical),
- > d'avoir accès à un « Médicament Virtuel Thériaque » permettant une vraie prescription en DCI, élevée au rang de présentation : DCI + galénique + dosage, sans notion de boitage.
- > Le tout avec une navigation originale permettant la recherche simultanée par Indication, DCI, classe ATC, nom de médicament.

A terme cet outil doit intégrer d'autres bases référentielles et surtout les faire communiquer avec le dossier médical du médecin. Dès la première version, la mise à jour est hebdomadaire. Cette base de médicaments n'est pour le moment pas intégrée dans les logiciels médicaux.

DES FONCTIONNALITES INEDITES

RECHERCHE MULTI-ENTREES

Un vrai GPS de la prescription : Avec la circum-navigation on est jamais perdu. La recherche permet de trouver un produit par son indication, son nom, sa DC, son code ATC et plusieurs chemins sont possibles.

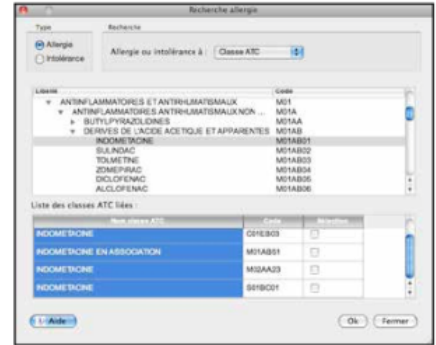

LISTE DES EFFETS INDESIRABLES

L'autonome Base Thériaque liste les effets indésirables de l'ordonnance d'un simple clic.

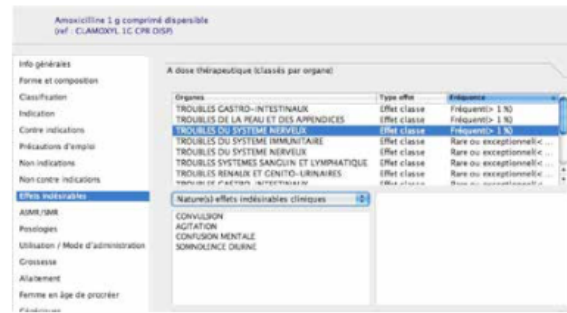

REPERAGE DES ALLERGIES ET DES INTOLERANCES "TRANS-ATC"

En déclarant par exemple une allergie à l'Indométacine, le logiciel repère automatiquement que cette molécule est sur plusieurs niveaux ATC : Cardio-vasculaire, muscle et squelette et médicaments ophtalmologiques.

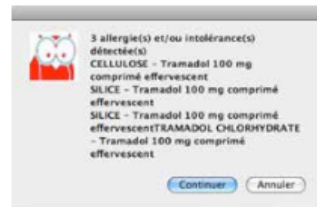

APERCU DE L'ORDONNANCE AVANT IMPRESSION

L'Autonome Base Thériaque vous permet de prescrire (hors dossier médical) et d'imprimer une ordonnance (avec prévisualisation).

